

XIV TROFEO ORIENTIJOTE

8 y 9 de Septiembre

BOLETÍN Nº3



INSCRIPCIONES EN:
WWW.SICO.FEDO.ORG
orientijotemotilla.blogspot.com
www.corientaciondipucuenca.com

Motilla del Palancar
(Cuenca)
Larga-Media

CRDEE - Molina de Aragón 2018 - Media distancia

XI CIRCUITO ORIENTACIÓN DIPUTACIÓN CUENCA 2018

ORGANIZA



EXCMO. AYTO.
MOTILA DEL PALANCAR



ASOCIACIÓN PABLO UGARTE
contra el cáncer infantil
"declarada de Utilidad Pública"

PATROCINADORES



CASTILLA-LA MANCHA
Somos deporte



El Gourmet de la Carne
"Casa el Bala"



AMBITO

Competición de orientación diurna, individual en la que se desarrollarán en las modalidades de distancia larga y distancia media.

La competición se desarrollará en las proximidades de la localidad de Motilla del Palancar y en los términos municipales de Valhermoso de la Fuente y Motilla del Palancar.

PROGRAMA

Sábado 8 de Septiembre - LARGA distancia

- 09:00 Recepción de participantes.
- 10:00 Salida del primer corredor distancia larga.

Recogida de Balizas 120 minutos después de la salida del último corredor.

Sábado 8 de Septiembre.

19:00 V ORIENTEER MOTILLA 2.0 (Prueba de orientación urbana con mapa y cuestionario, preguntas y posibles respuestas con un tiempo máximo para hacer la prueba de 1 hora)

Llevar bolígrafo para marcar las respuestas en la hoja de control.

Prueba por parejas. Masculinas, Femeninas y Mixtas

Inscripciones hasta las 18:30 horas en la Casa de Cultura de Motilla del Palancar.

Precio inscripción: 10 € por pareja. A abonar en la inscripción.

Premios:

- 1ª Pareja de cada categoría (Paletilla)
- 2ª Pareja de cada categoría (Queso)
- 3ª Pareja de cada categoría (Regalo)

**V ORIENTEER
MOTILLA 2018
08-09-2018
RECORRIDO
DE ORIENTACION
URBANA**

**SALIDA EN MASA: 19 H
LUGAR: CASA DE CULTURA
TIEMPO MAXIMO: 1 HORA**

**CATEGORIAS:
PAREJA MASCULINA, FEMENINA Y MIXTA.**

PREMIOS: AL GANADOR DE CADA CATEGORIA UNA PALETILLA

Info: orientijotemotilla.blogspot.com

ORGANIZA: INSCRIPCIONES: 609088485 y
En Casa Cultura hasta 18:30 dia 8 Septiembre
PRECIO: 10 € POR PEREJA. A abonar en salida
Material a llevar: Bujía y Bolígrafo o Rotulador



Domingo 9 de Septiembre - MEDIA distancia.

- 09:00 Recepción de participantes.
- 09:30 Salida del primer corredor distancia media.
- 13:00 Cierre de Meta y Entrega de Trofeos.

Recogida de balizas 150 minutos después de la salida del último corredor.

CATEGORÍAS

U-10 BENJAMÍN	2008 y posteriores
M/F-12 ALEVIN	2006 Y 2007
M/F-14 INFANTIL	2004 y 2005
M/F-16 CADETE	2002 y 2003
M/F-18 JUNIOR	2000 y 2001
M/F-21 SENIOR	Sin límite de edad
M/F-35 VETERANO	Entre 1983 y 1974
M/F-45 MASTER	Entre 1973 y 1964
M/F-55+ MASTER +	1963 y anteriores
OPEN NARANJA	Sin límite de edad (medio)
OPEN AMARILLO / FAMILIAR (1*)	2006 y posterior (iniciación)
M/F- SENIOR B (2*)	Sin Límite de edad

(*1*) El recorrido de la categoría OPEN AMARILLO / FAMILIAR es un recorrido de iniciación y podrán realizarlo los niños en solitario o acompañados de adultos.

(*2*) Los corredores del Circuito de Orientación Diputación Provincial de cuenca que compiten en el Circuito en la categoría OPEN ROJO, deberán apuntarse en una de las dos categorías F-21 Senior B o M-21 Senior B. Para cálculo de los puntos del circuito se tomará como mejor tiempo el menor de los tiempos de los ganadores de las categorías F-21 Senior B y M-21 Senior B.

INSCRIPCIONES

El plazo finaliza el día 3 de septiembre, lunes, a las 24:00 h.

Se realizarán a través del sistema SICO de la FEDO: <http://www.sico.fedo.org>

El pago se realizará mediante tarjeta bancaria.

Solo se admite pago por transferencia cuando se ingresen todas las inscripciones de un club. Numero de Cuenta: IBAN: ES32-2105-5010-7230-1005-5109

Es necesario enviar copia del justificante de pago a: cesarvalletortola@yahoo.es

CUOTAS de inscripción **por día:**

Categoría	Categoría en SICO	Precio FEDERADOS	Precio NO FEDERADOS
U-10 BENJAMIN	U-10	2,50 €	4,50 €
F-12 ALEVÍN	F-12	2,50 €	4,50 €
M-12 ALEVÍN	M-12	2,50 €	4,50 €
F-14 INFANTIL	F-14	2,50 €	4,50 €
M-14 INFANTIL	M-14	2,50 €	4,50 €
F-16 CADETE	F-16	2,50 €	4,50 €
M-16 CADETE	M-16	2,50 €	4,50 €
F-18 JUVENIL	F-18	2,50 €	4,50 €
M-18 JUVENIL	M-18	2,50 €	4,50 €
F-21 SENIOR	F-21A	6 €	8 €
M-21 SENIOR	M-21A	6 €	8 €
F-21 SENIOR B	F-21 B	6 €	8 €
M-21 SENIOR B	M-21 B	6 €	8 €
F-35 VETERANAS	F-35 A	6 €	8 €
M-35 VETERANOS	M-35 A	6 €	8 €
F-45 MASTER	F-45	6 €	8 €
M-45 MASTER	M-45	6 €	8 €
F-55 MASTER +	F-55	6 €	8 €
M-55 MASTER +	M-55	6 €	8 €
OPEN NARANJA	OPEN NARANJA	1 €	3 €
OPEN AMARILLO/ FAMILIAR	OPEN AMARILLO	1 €	3 €

El precio de los NO FEDERADOS incluye el seguro deportivo obligatorio de 1 día.

Los participantes que no dispongan de tarjeta Sportident podrán alquilarla por un importe de 2 € (por día), dejando en deposito su DNI y comprometiéndose a su custodia y devolución al final del recorrido. El participante que deteriore o pierda la tarjeta alquilada, acepta, por el hecho de tomar la salida, abonar un importe adicional de 32 €.

El X Circuito de Orientación Diputación Provincial de Cuenca colabora con la Asamblea de la Cruz Roja en Cuenca en el programa solidario “ AHORA + QUE NUNCA “, por ello se destinará a dicho programa la cantidad de 0,50 € de cada inscripción de los participantes en la carrera.

Suelo Duro: En POLIDEPORTIVO DE MOTILLA DEL PALANCAR

AVD. RIATO S/N DE MOTILLA DEL PALANCAR

Horario de viernes 7 a las 20 h hasta domingo 9 a las 14 horas. Precio 3 €

NORMATIVA

Las carreras se regirán por los reglamentos de la Liga de Castilla la Mancha de Orientación y del XI Circuito Diputación Provincial de Cuenca.

Se asignarán horas de salida a los corredores.

Es responsabilidad de cada corredor haber limpiado y chequeado la tarjeta electrónica antes de comenzar la carrera.

El corredor que no finalice su recorrido o se retire debe pasar por meta y por la zona de descarga de SportIdent para que la organización sepa que se ha retirado.

Se espera de los corredores el **máximo respeto y cuidado del medio ambiente.**

Respecto a los avituallamientos, estarán dibujados en el mapa y balizados en el terreno. Es obligatorio dejar los envases en la misma zona acotada.

Para la clasificación del **XIV Trofeo Orientijote** se tendrán en cuenta los resultados obtenidos en las dos carreras mediante la suma de tiempos.

Se recuerda que no está permitido el acceso a la zona de carrera antes de la competición.

INFORMACIÓN TÉCNICA.

Distancia Larga

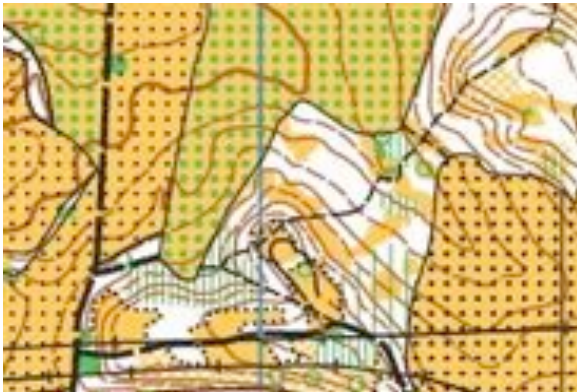

Mapa Las Casetas, pinar y bosque típico mediterráneo, con alternancia de zonas de cultivo entre el bosque. Pinar de muy buena penetrabilidad que permite una velocidad de carrera alta. Hay muchas zonas con regueros y vaguadas, en algunas zonas erosionadas por las últimas lluvias. Mucha red de caminos y sendas, algunas nuevas por afluencia de ciclistas y motos. En la zona norte el pinar permite una muy buena visibilidad. Mapa usado en competiciones en años anteriores.

DISTANCIA MÉDIA



Mapa Cañada Real, mapa nuevo, colindante con Las Casetas, es una zona que tiene muchas vaguadas, algunas profundas, el pinar es un poco espeso en algunas zonas, tiene varios tendidos eléctricos que lo cruzan y muchas sendas y caminos, algún sembrado dentro del mapa, permite una muy buena navegación pero siempre requiere el uso de la brújula ya que la visibilidad y penetrabilidad del pinar no es muy buena dentro de mapa, apenas tiene zonas llanas.

RECORRIDOS, DISTANCIAS Y DESNIVELES

DISTANCIA LARGA

Recorrido	Categoría	Distancia	Nº Controles	Desnivel
R-1	M-21	7 km	17	110
R-2	F-21 M-35 M-18	6,5 km	14	100
R-3	M-45 F-35 F-18	5,9 km	13	100
R-4	F-45 F-55+ M-55+	4,7 km	11	80
R-5	M-14 F-16	4,8 km	11	60
R-6	M-16 O.NARANJA	4,7 km	12	60
R-7	F-14	3,5 km	9	60
R-8	M-12 F-12	1,5 km	8	40
R-9	M-21 B F-21 B	5,2 km	11	30
R-10	U-10 O.AMARILLO FAMILIAR	1,2 km	5	30

DISTANCIA MEDIA

Recorrido	Categoría	Distancia	Nº Controles	Desnivel
R-1	M-21	4,5 km	18	90
R-2	F-21 M-35 M-18	4,1 km	15	90
R-3	M-45 F-35 F-18	3,9 km	14	85
R-4	F-45 F-55+ M-55+	3,1 km	11	75
R-5	M-14 F-16	2 km	9	75
R-6	M-16 O.NARANJA	1,9 km	10	40
R-7	F-14	1,4 km	8	40
R-8	M-12 F-12	1,3 km	6	30
R-9	M-21 B F-21 B	3,1 km	13	30
R-10	U-10 O.AMARILLO FAMILIAR	1,2 km	6	30

ZONAS DE COMPETICIÓN



ACCESOS A ZONA DE COMPETICIÓN Y ZONA PARKING DÍA 8 SEPTIEMBRE LARGA DISTANCIA



DIA 9 SEPTIEMBRE DISTANCIA MEDIA



PREMIOS “XIV TROFEO ORIENTIJOTE”

- DISTANCIA LARGA + MEDIA :

	1º-1ª	2º-2ª	3º-3ª
O. AMARI –NARANJA-FAMILIAR	MEDALLA	MEDALLA	MEDALLA
M/F-21B	MEDALLA	MEDALLA	MEDALLA
U-10	MEDALLA	MEDALLA	MEDALLA
M/F-12	MEDALLA	MEDALLA	MEDALLA
M/F-14	MEDALLA + VALE ACTIVIDAD MULTIAVENTURA	MEDALLA	MEDALLA
M/F-16	MEDALLA + VALE ACTIVIDAD MULTIAVENTURA	MEDALLA	MEDALLA
M/F-18	MEDALLA + VALE 25 € TIENDA DE ORIENTACION	MEDALLA	MEDALLA
M/F-21	MEDALLA + PALETILLA+ VALE 50 € TIENDA DE ORIENTACION	MEDALLA	MEDALLA
M/F-35 VETERANO	MEDALLA + PALETILLA + VALE 25 € TIENDA DE ORIENTACION	MEDALLA	MEDALLA
M/F-45 MASTER	MEDALLA + PALETILLA	MEDALLA	MEDALLA
M/F-55 + MASTER +	MEDALLA + PALETILLA	MEDALLA	MEDALLA

PREMIOS POR EQUIPOS:

EQUIPO MÁS NUMEROSO: UN JAMÓN.

SEGUNDO EQUIPO MÁS NUMEROSO: UNA PALETILLA

MAPA ANTIGUO LAS CASSETAS

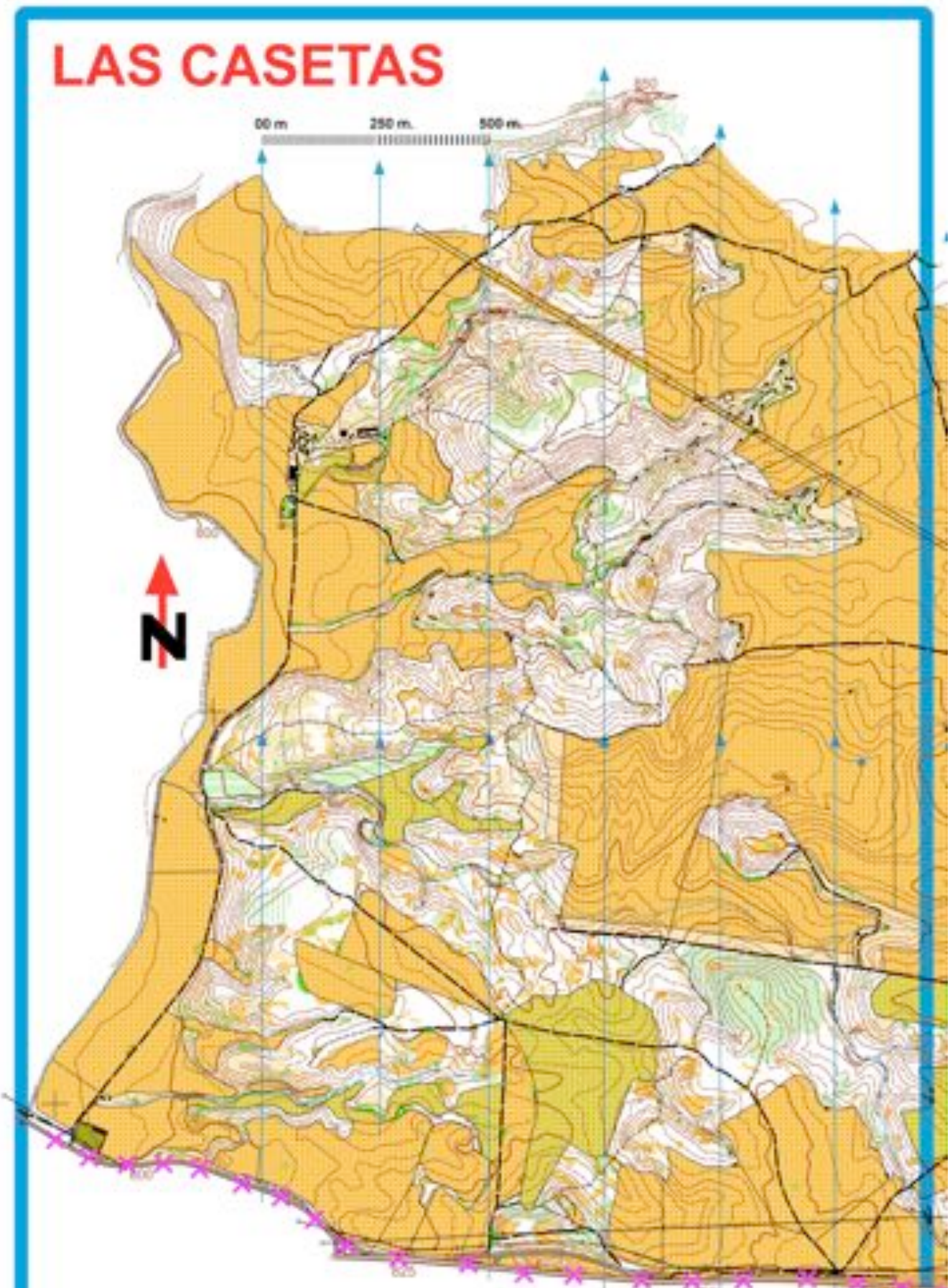

REGLAMENTOS

Se aplicarán los reglamentos en vigor de la I.O.F. y de la F.E.D.O.

PUBLICACIÓN DE RESULTADOS

Todos los resultados de las pruebas realizadas se pondrán en el centro de competición tan pronto como sea posible después de cada carrera y publicarán en las webs de información y medios de comunicación tanto locales como provinciales y en la web www.orientaciondipucuenca.com y www.fecamado.org y en el blog: orientijotemotilla.blogspot.com

EQUIPO ORGANIZADOR

Equipo organizador esta formado por:

Director de la Prueba: César Valle Tórtola

Juez controlador Sportident: César Valle Tórtola

Trazador: César Valle Tórtola

Juez de Salidas: Jesús Megias, Marta Martínez, Felipe González y Lourdes Martínez

Equipo de Campo: Manuel Diaz, Yerai Ponce, Mario Navarro, Tomás Cuartero, Oscar Luengo y Fco Cuartero.

Secretaria: M^a José Gascón Valera

Prensa y Redes Sociales: Samuel Rubio

Responsable equipo logístico: Ramón Poveda

Juez Controlador:

Impresión mapas: Graficas Seryal