

# 2º PRUEBA CTO. PROVINCIAL ESCOLAR 2016



**16 de Enero de 2016**  
**Motilla del Palancar ( Cuenca )**  
**Paraje Las Reillas**  
**10:00 horas.**

**IX CIRCUITO ORIENTACIÓN DIPUTACIÓN CUENCA 2016**



DIPUTACIÓN PROVINCIAL DE CUENCA



Ayto. Motilla del Palancar



## **AMBITO**

Competición de orientación diurna, individual en la que se desarrollarán en la modalidad de orientación distancia media.

La competición se desarrollará en la localidad de Motilla del Palancar, Paraje Las Reillas ( Cuenca ).

## **PARTICIPANTES**

Todos los orientadores federados o no, pertenecientes a equipos adscritos a la FEDO ( Federación Española de Orientación ) Y FECAMADO ( Federación de Castilla la Mancha de Orientación ).

- Senior- Elite: H/D- 20,21, E
- Veteranos: H/D-35, 40
- Master: H/D-45, 50, 55
- H/D-Junior ( nacidos en 1999 y 1998 )
- H/D-Cadete ( nacidos en 2000 y 2001 )
- H/D-Infantil ( nacidos en 2002 y 2003 )
- H/D-Alevin ( nacidos en 2004-2005-2006 )
- Open Amarillo ( nacidos en 2000 y posteriores )
- Open Naranja ( sin limite de edad, nivel medio )
- Open Rojo ( sin limite de edad, nivel alto )
- Local -Familiar ( promoción )

**Los corredores que no tengan licencia se sacaran una licencia de prueba siendo 3 €.**

## **PROGRAMA**

**Sabado 16 de Enero.**

- 09:30 Recepción de participantes ( Paraje Las Reillas ).
- 10:00 Salida del primer corredor.
- 13:00 Cierre de Meta.
- 13:30 Entrega de Trofeos de la prueba.

## **SISTEMA DE TIEMPOS Y CONTROL DE CARRERA**

Para las categorías oficiales del VIII Circuito de Orientación de la Diputación de Cuenca se empleará el sistema de cronometraje SportIdent. La organización proporcionará las tarjetas electrónicas necesarias a los corredores que deseen alquilar, para los corredores en las categorías open se usará la tarjeta tradicional que proporcionará la organización.

Para las categorías del Deporte Escolar se usará tarjeta tradicional, si la organización pudiera disponer de tarjetas de control SI, utilizaran estas.

Durante toda la competición habrá jueces de Salida y Llegada, jueces controladores, trazador carrera y controlador Sportident.

Se usará estación Start ( Salida ) para la salida.

# **PROTOCOLO DE COMPETICIÓN**

Los corredores participantes deberán comprobar en los listados de inscritos el número de tarjeta electrónica ( si disponen de ella ). Cualquier anomalía deberá ser comunicada a la organización lo antes posible.

## **EN LA SALIDA:**

- Tres minutos previos a la salida cada corredor deberá borrar los datos de la tarjeta electrónica y comprobar su funcionamiento.
- Dos minutos antes podrá recoger la descripción de controles correspondiente a su categoría.
- Al sonido de la salida, cinco pitidos: picara la estación de salida, el corredor cogerá el mapa y comenzará su tiempo.

## **EN LA META:**

Al llegar a meta todos los corredores deben picar las bases que se encuentren en ésta para asignar un tiempo de finalización.

Posteriormente se descargarán los datos de la tarjeta electrónica en el ordenador de la organización. El corredor podrá recoger los parciales de su recorrido. Si un corredor se retira debe dirigirse a la meta o salida, entregar el mapa e informar a los jueces y controladores.

## **EN CARRERA:**

Es obligatorio pasar por el control de salida y por todos los controles en el orden establecido.

El corredor debe verificar que la base emite una señal luminosa y/o sonora. Si un control no reproduce estas señales (luminosas y/o sonoras), el corredor debe picar con la pinza tradicional, que se encontrará en el mismo soporte, en una de las casillas de reserva que llevará su mapa.

## **TERRENO Y MAPA**

Mapa de escala 1:10.000 con equidistancia de curvas a 2,5

Zona de pinar mediterráneo, limpio, con buena visibilidad, red abundante de caminos y sendas, maleza escasa, pudiéndose correr sin polainas.

Desniveles suaves a moderados.

Mapa Las Reillas

Mapa base: Cartomaya 2005.

Trabajo de Actualización: Junio 2015: César Valle Tórtola.

Escala 1:10.000, Equidistancia 2,5 m.

## **APARCAMIENTOS**

El aparcamiento estará situado en la explanada paraje Las Reillas.

## **TROFEOS**

	<b>1º</b>	<b>2º</b>	<b>3º</b>
<b>OPEN AMARILLO – NARANJA Y ROJO</b>	<b>MEDALLA</b>	<b>MEDALLA</b>	<b>MEDALLA</b>
<b>FAMILIAR</b>	<b>MEDALLA</b>	<b>MEDALLA</b>	<b>MEDALLA</b>
<b>H/D-ALEVIN</b>	<b>MEDALLA</b>	<b>MEDALLA</b>	<b>MEDALLA</b>
<b>H/D-INFANTIL</b>	<b>MEDALLA</b>	<b>MEDALLA</b>	<b>MEDALLA</b>
<b>H/D-CADETE</b>	<b>MEDALLA</b>	<b>MEDALLA</b>	<b>MEDALLA</b>
<b>H/D-JUNIOR</b>	<b>MEDALLA</b>	<b>MEDALLA</b>	<b>MEDALLA</b>
<b>SENIOR</b>	<b>MEDALLA</b>	<b>MEDALLA</b>	<b>MEDALLA</b>
<b>VETERANO</b>	<b>MEDALLA</b>	<b>MEDALLA</b>	<b>MEDALLA</b>
<b>MASTER</b>	<b>MEDALLA</b>	<b>MEDALLA</b>	<b>MEDALLA</b>

## **PREMIOS POR EQUIPOS:**

**EQUIPO MÁS NUMEROSO: UNA PALETILLA.**

## **DISTANCIAS Y DESNIVELES**

Las distancias en las distintas categorías, desniveles de los recorridos y número de controles de cada recorrido se publicarán días antes del inicio de la competición en los medios de contacto y divulgación del evento y en [www.corientaciondipucuenca.com](http://www.corientaciondipucuenca.com) ,

<b>RECORRIDOS</b>	<b>CATEGORIAS</b>
<b>R-1</b>	H- SEN
<b>R-2</b>	H- VET D- SEN
<b>R-3</b>	H- MAST D- VET
<b>R-4</b>	D-MAST H/D-JUNIOR
<b>R-5</b>	H-CADETE OPEN ROJO
<b>R-6</b>	D- CADETE
<b>R-7</b>	H- INFANTIL OPEN NARANJA
<b>R-8</b>	D-INFANTIL
<b>R-9</b>	H-ALEVIN OPEN AMARILLO
<b>R-10</b>	D-ALEVIN FAMILIAR

## **PLAZO DE INSCRIPCIÓN**

Las inscripciones deberán realizarse mediante los medios solicitados por la organización y en los plazos impuestos por la organización, siendo **el último día para realizar la inscripción a dicha competición el día 14 de Enero de 2014**, los corredores que realicen su inscripción fuera del plazo marcado por la organización deberán pagar un incremento de 5 € a la cuota de inscripción.

Los corredores del Deporte Escolar se inscribirán a través de su EMD, enviando inscripción a [deportes.edu.cu@jccm.es](mailto:deportes.edu.cu@jccm.es)

## **INSCRIPCIONES Y CONTACTO**

La organización pone medios para el contacto de los corredores participantes a través de e-mail: [cesarvalletortola@yahoo.es](mailto:cesarvalletortola@yahoo.es) y [deportes.edu.cu@jccm.es](mailto:deportes.edu.cu@jccm.es)

La web: [www.corientaciondipucuenca.com](http://www.corientaciondipucuenca.com)

Los teléfonos: 629.05.11.18 y 609.08.84.85

Las inscripciones se harán a través de la web: [www.orienteringonline.net](http://www.orienteringonline.net), seleccionando la prueba de “ Carrera Orientación Motilla 2016” y rellenando los apartados.

Los corredores del deporte base ( Alevin-Infantil-Cadete) lo harán a través de sus EMD o Colegios al mail [deportes.edu.cu@jccm.es](mailto:deportes.edu.cu@jccm.es)

Los corredores locales se deberán inscribir enviando un correo electrónico o por teléfono .

## CUOTAS INSCRIPCIÓN:

Número de pinza: indicar el número si se dispone de pinza propia. En caso contrario, dejar en blanco

Categoría: según el reglamento, los menores de edad se han de inscribir en las categorías en función de su edad

ALEVÍN: nacidos en 2004, 2005, 2006

INFANTIL: nacidos en 2003-2002

CADETE: nacidos en 2001-2000

JUNIOR: nacidos en 1999-1998 (si no tienen licencia federativa, rellenar campo DNI y fecha de nacimiento)

Alquiler de pinza: se señalará si tienen que alquilar pinza los menores de edad (gratuita), mayores de edad (3€) o si disponen de pinza propia

Seguro de día (3€): esta casilla la marcarán aquellos corredores que no dispongan de licencia federativa ni seguro escolar deportivo de la JCCM. Estos corredores deberán indicar su DNI y fecha de nacimiento para la tramitación

PAGOS:

El importe de la inscripción a la prueba, así como, el del seguro de prueba, para aquellos corredores mayores de edad y que no tengan licencia FEDO, se deberá ingresar en la cuenta del club; tal y como se indica en la sección "cuotas de club" en orienteeringonline.net

- BANCO: Liberbank

- TITULAR: Club Deportivo Orientijote

- Nº CUENTA: ES32 2105-5010-72-3010055109

-CONCEPTO: " Motilla + Club "

CATEGORIAS	EQUIVALENCIA	CLUBES FECAMADO- FEMADO Y FEDOCV	SIN LICENCIA
H/D SENIOR	20 / 21 / ELITE	6€	9 €
H/D VETERANOS	35 / 40	6 €	9 €
H/D MASTER	45/ 50 / 55	6 €	9 €
H/D-JUNIOR		2,5 €	6 €
H/D-CADETE		0 €	0 €
H/D-INFANTIL		0 €	0 €
FAMILIAR		0 €	0 €
OPEN ROJO	Adultos	6 €	9 €
OPEN NARANJA	Iniciacion Adultos	1 €	4 €
OPEN AMARILLO	Niños ( hasta 14 )	1 €	4 €
H/D-ALEVIN		0 €	0 €

## INFORMACION, INSCRIPCIONES Y MAIL

Club Deportivo ORIENTIJOTE

C/ La Luz, 29 16200 Motilla del Palancar ( Cuenca )

Teléfono: 629051118 y 609088485

ESPECIFICANDO : NOMBRE Y APELLIDOS, DNI, FECHA NAC. , CATEGORIA, CLUB Y Nº SPORTIDENT

**SOLIDARIDAD CON CRUZ ROJA.** *Tras la reunión de organizadores y vista la solicitud de colaboración de la*

*Asamblea de la Cruz Roja en Cuenca, solicitando la colaboración solidaria del Circuito en el programa "AHORA + QUE NUNCA" de lucha contra la pobreza y la exclusión social, se ha llegado al acuerdo de apoyar solidariamente el mismo con la cantidad de 0,50 € por inscripción. Dicha cantidad será entregada a Cruz Roja en la semana posterior a la celebración de la Prueba, y se comunicará el ingreso a la Diputación Provincial.*



## DISTANCIAS, CONTROLES Y DESNIVELES

RECORRIDOS	CATEGORIAS	DISTANCIA	Nº CONTROLES	DESNIVEL
R-1	H- SEN	5 km	18	50
R-2	H- VET D- SEN	4,5 Km	17	50
R-3	H- MAST D- VET	3,2 Km	14	40
R-4	D-MAST H/D-JUNIOR	3,1 Km	13	40
R-5	H-CADETE OPEN ROJO	2,7 Km	12	40
R-6	D- CADETE	2,6 Km	13	30
R-7	H- INFANTIL OPEN NARANJA	1,6 Km	10	20
R-8	D-INFANTIL	1,4 Km	7	20
R-9	H-ALEVIN OPEN AMARILLO	1,2 Km	6	20
R-10	D-ALEVIN FAMILIAR	1,1 Km	6	20

## ACCESOS A ZONA COMPETICIÓN

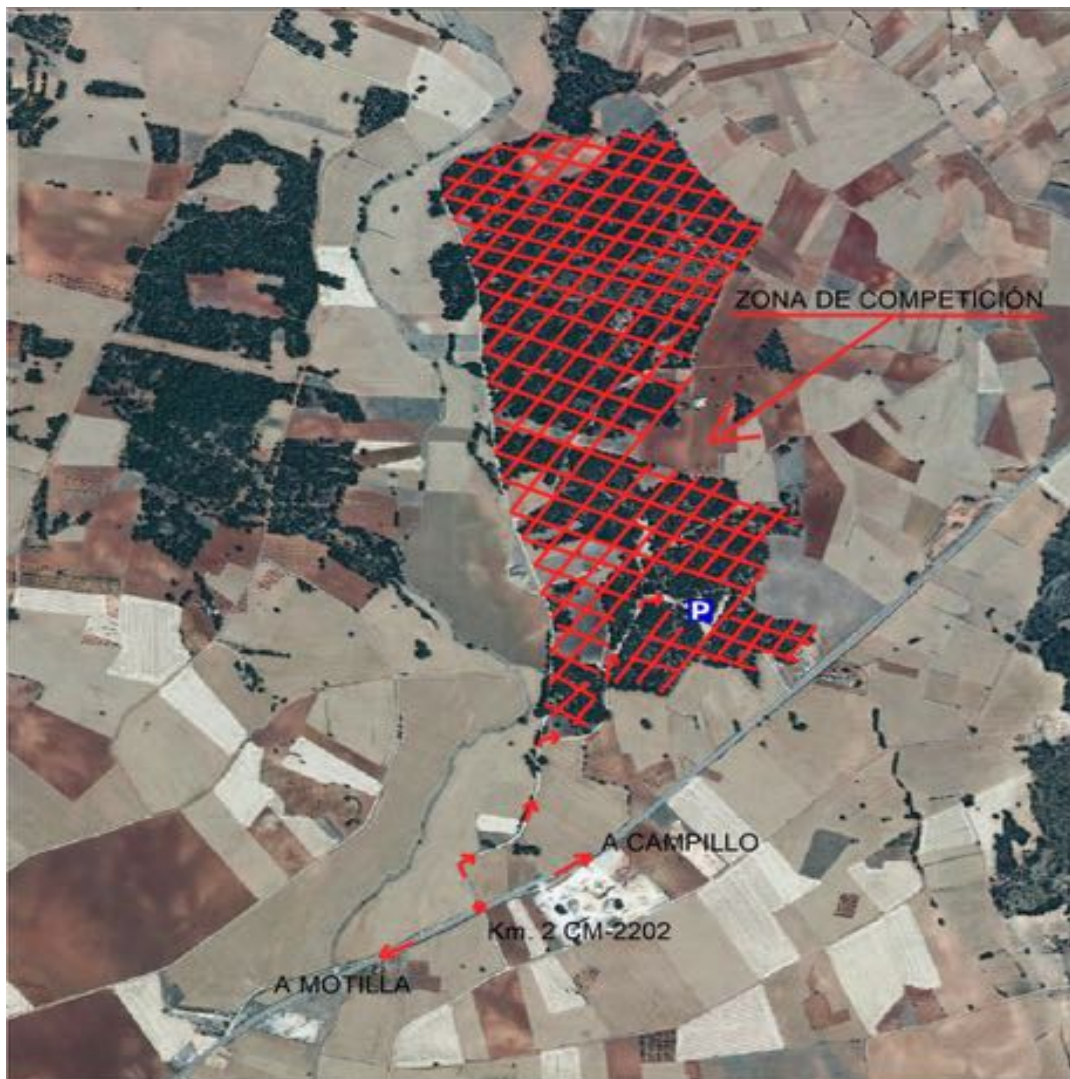

# **REGLAMENTOS**

Se aplicarán los reglamentos en vigor de la I.O.F. y de la F.E.D.O. y VII Circuito de Carreras de Orientación de la Diputación de Cuenca 2014.

## **PUBLICACIÓN DE RESULTADOS**

Todos los resultados de las pruebas realizadas se pondrán en el centro de competición tan pronto como sea posible después de cada carrera y publicarán en las webs de información y medios de comunicación tanto locales como provinciales y en la web [www.orientaciondipucuenca.com](http://www.orientaciondipucuenca.com)

## **EQUIPO ORGANIZADOR**

Equipo organizador esta formado por :

Director de la Prueba: César Valle Tórtola ( Club Orientijote )

Juez controlador Sportident: César Valle Tórtola ( Club Orientijote )

Juez de Salidas: Ramón Poveda: ( Club Orientijote )

Juez Llegadas: Guillermo Beleña Tórtola ( Club Orientijote )

Secretaría: M<sup>a</sup> José Gascón Valera ( Club Orientijote )

Trazador recorridos: César Valle Tórtola ( Club Orientijote )

Equipo de Campo: Felipe Martinez, Mario Navarro y Yeraí Ponce (Club Orientijote)

Responsable equipo logístico: Ramón Poveda ( Club Orientijote ) y  
( Ayto. Motilla del Palancar )

Impresión mapas: Graficas Serial ( La Roda – Albacete )